



OFERTA:

Power BI
Rachunkowość Zarządcza

KPI Sp. z o.o.
Wrocław 2023

Prezentacja wyniku księgowego w narzędziu PowerBI

W narzędziu Portal Biura udostępnianym Państwu w standardzie naszych usług brakuje informacji dotyczącej prezentacji:

1. Wyniku księgowego (jest tylko Wynik podatkowy)
2. Kosztów działalności według ich rodzajów.

Wychodząc naprzeciw tym niedogodnościom, oferujemy narzędzie, które będzie prezentowało wynik księgowy oraz analitykę kosztów w narzędziu Power BI firmy Microsoft.

Ekran 1

Tabela - Przychody, koszty, wynik brutto, podatek, wynik netto - w roku po miesiącach - za ostatnie 3 lata

	Miesiąc	Przychody	Koszty	Wynik brutto	Podatek	Wynik netto
2021	styczeń	146 882	139 273	7 609	922	6 686
	luty	149 213	145 185	4 029	92	3 937
	marzec	245 104	276 246	-31 141	5 770	-36 911
2022	kwiecień	166 183	213 171	-46 989	0	-46 989
	maj	237 171	322 886	-85 716	5 647	-91 363
	czerwiec	325 402	241 602	83 800	0	83 800
	lipiec	297 681	120 854	176 826	353	176 473
2023	sierpień	257 572	218 876	38 696	889	37 807
	Suma	1 825 206	1 678 093	147 113	13 673	133 441

podsumowanie

koszty

wykresy

zapisy

Ekran 2

Wykres - Przychody, koszty, wynik brutto, podatek, wynik netto - w roku po miesiącach - za ostatnie 3 lata

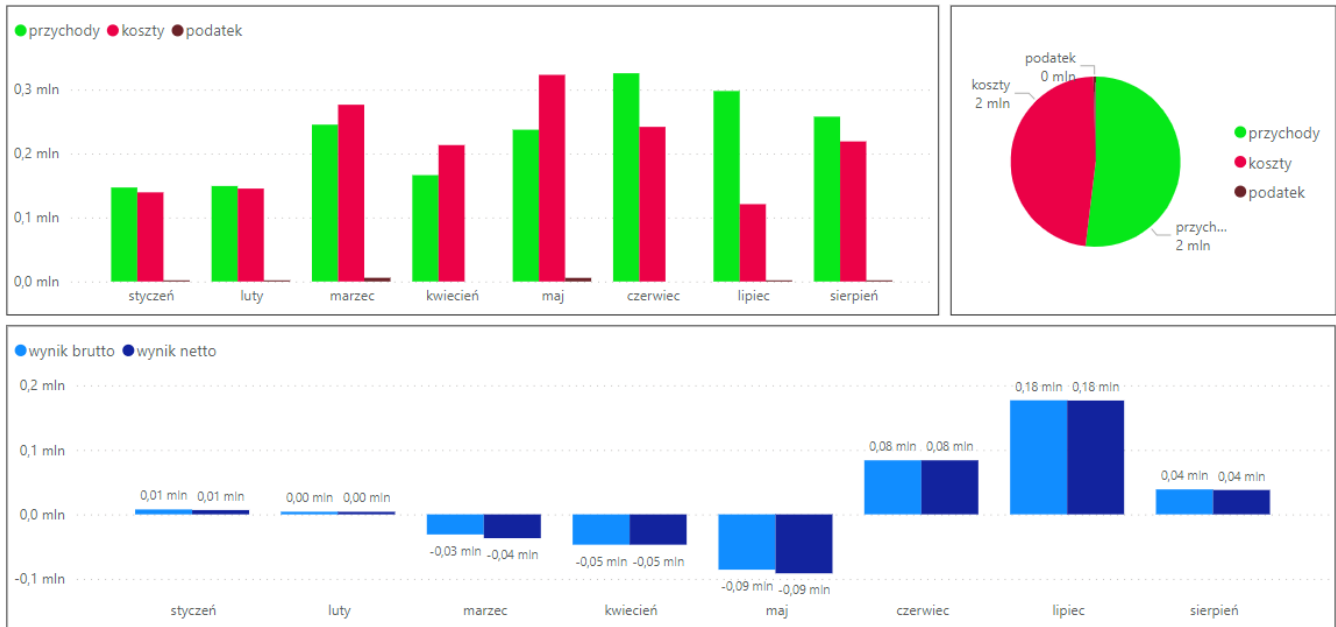

Ekran 3

Tabela – Koszty według rodzajów (wynagrodzenia, leasing ito) - w roku po miesiącach - za ostatnie 3 lata

Rok	Koszty	
2021	2023	1 678 093
	styczeń	139 273
	luty	145 185
	marzec	276 246
2022	kwiecień	213 171
	maj	322 886
	czerwiec	241 602
	lipiec	120 854
2023	sierpień	218 876
	BHPMonterskieSpawalnicze	66 380
	InneKosztyOperacyjne	0
	InnePrzychodyOperacyjne	0
	Koszty (ujemne) różnice kursowe	2 036
	KsięgoweKadrowePrawneHR	1 402
	Leasing	1 746
	NajemPowierzchniPojazdu	453
	NKUP SamochodyLesingUslugiSamochody	1 389
	Paliwo	1 104
	PITPracownik	6 100
	PocztoweTelekomunikacyjneIT	21
	Suma	1 678 093

Ekran 4 – Zapisy na kontach księgowych w ujęciu WN. MA – czyli analityka zapisów na poszczególnych kontach w określonym miesiącu, np. koszty wynagrodzeń za miesiąc wrzesień 2023.

	Data operacji	Konto	Kwota Ma w PLN	Kwota Wn w PLN
2021	2023-01-01	010-7	0,00	45 381,87
	2023-01-01	050-7	12 011,34	0,00
	2023-01-01	111-01	0,00	2 949,66
	2023-01-01	112-01	0,00	78 062,54
2022	2023-01-01	201-00020	0,00	283,53
	2023-01-01	201-00045	0,00	17 563,15
	2023-01-01	201-00046	0,00	60,54
	2023-01-01	201-00048	0,00	2 173,09
	2023-01-01	201-00055	0,00	11 677,37
2023	2023-01-01	202-00018	223,41	0,00
	2023-01-01	202-00029	3,37	0,00
	2023-01-01	202-00029	13,62	0,00
	2023-01-01	202-00034	79,04	0,00
	2023-01-01	202-00041	46,87	0,00
	2023-01-01	202-00041	309,90	0,00
	2023-01-01	202-00042	538,96	0,00
	2023-01-01	202-00044	1 003,99	0,00
	2023-01-01	202-00045	365,90	0,00
	2023-01-01	202-00047	6,87	0,00
podsumowanie	2023-01-01	202-00048	298,54	0,00
koszty	2023-01-01	202-00040	264,51	0,00
wykresy				
zapisy				

Cennik

Pakiet podstawowy

Licencja Microsoft Power BI – **15 EUR miesięcznie + VAT za pracownika -**

Aktualizacja danych biznesowych raz w miesiącu po zamknięciu ksiąg rachunkowych– **35 EUR miesięcznie**

Pakiet rozszerzony

Licencja Microsoft Power BI – **15 EUR miesięcznie + VAT za pracownika -**

Aktualizacja danych biznesowych raz w tygodniu w wybrany dzień tygodnia– **150 EUR + VAT miesięcznie**